

1 EST - Forma Piso N.300
1 : 50

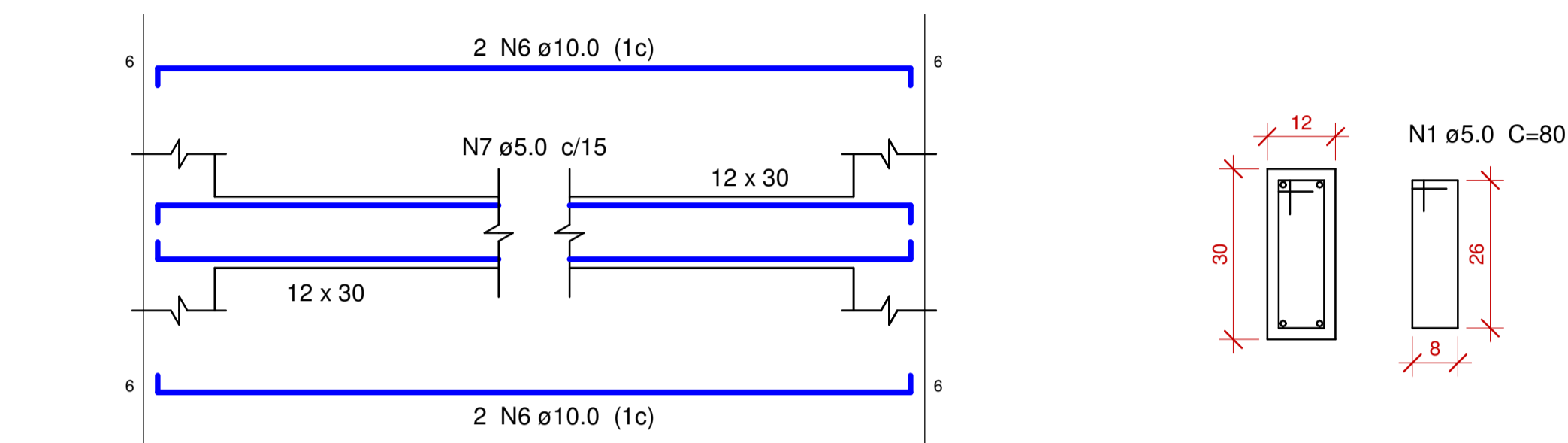

4 EST - Vigas
1 : 20

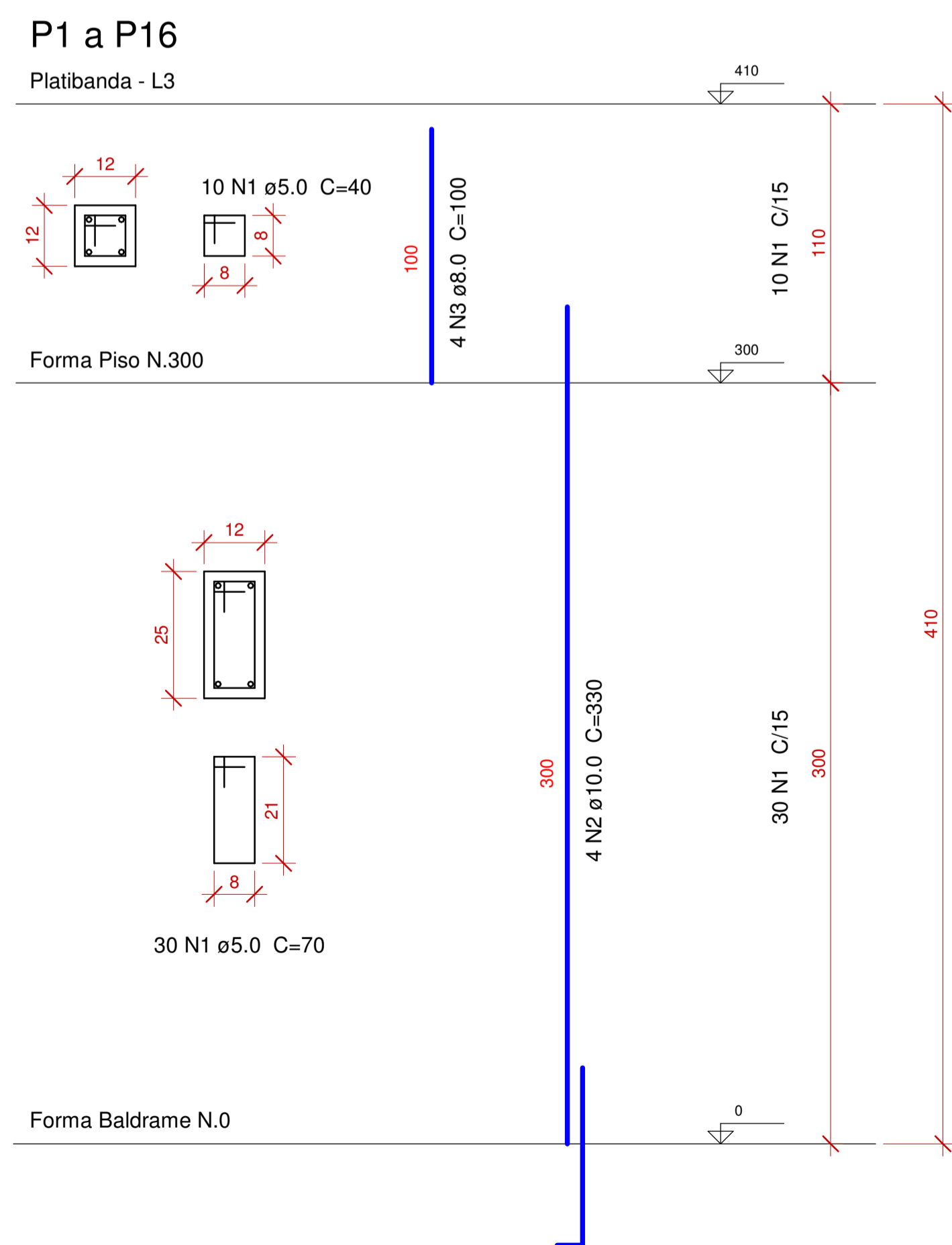

2 EST - Pilares
1 : 20

CARIMBO DE APROVAÇÕES :			
 Cidade que sonha e faz.			
TIPO DE USO : LAVANDERIA			
ESTRUTURAL	ENDEREÇO DA OBRA : RUA ISRAEL DE ALMEIDA		
	PROPRIETÁRIO : FUNDO MUNICIPAL DE SAÚDE		
	AUTOR DO PROJETO : LEONARDO MARTINS DE CASTRO TEIXEIRA		
	RESPONSÁVEL TÉCNICO : LEONARDO MARTINS DE CASTRO TEIXEIRA		
	CNPJ: 03.532.661/0001-56 Nº DA PRANCHA : 2/2		
DESCRIÇÃO : PILARES VIGAS FORMAS		ÁREAS : VER ARQUITETURA	
ESCALA : INDICADAS	DATA : OUTUBRO/2023	DESENHO : SEC. OBRAS	REVISÃO : REV. 01